



CITTÀ DI
CURTATONE

Provincia di Mantova

DAL 6 AL 31 LUGLIO 2026



CRES ESTIVO PRIMARIA E SECONDARIA DI 1° GRADO

DALLE 7.45 ALLE 15.45 PRESSO LA SCUOLA
PRIMARIA DI MONTANARA

Costi

- €85,00/settimana tempo unico pasto compreso
- €68,00/sett. secondo figlio nello stesso/l turno/i
- €59,50/sett. terzo figlio nello stesso/i turno/i

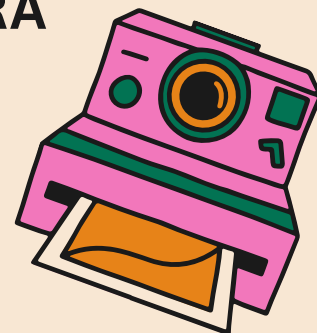

INFORMAZIONI

- Riservato ai ragazzi residenti e/o frequentanti le scuole primarie e la secondaria di 1° grado del Comune di Curtatone
- Massimo 80 posti per ciascun turno/sett.
- Verrà data priorità alle iscrizioni in cui i genitori sono con contratto di almeno 18h/settimanali o, se presente un unico genitore nel nucleo, che sia lavoratore. Per le altre iscrizioni verrà considerato l'ordine di arrivo della domanda.
- Le date indicate in sede di iscrizione saranno vincolanti: non saranno concessi rimborsi per cambi di settimane.
- Verranno accolti bambini frequentanti scuole fuori Comune o residenti fuori Comune solamente nel caso di disponibilità dei posti (€110,00/settimana).
- Nel modulo d'iscrizione sarà possibile dichiarare l'eventuale necessità di prolungamento del servizio (per un massimo di 30 minuti).
- Per ulteriori info: cres@curtatone.it

**IL PAGAMENTO
DELL'INTERO PERIODO
DOVRA' AVVENIRE IN
ANTICIPO TRAMITE
PAGOPA**



**ISCRIZIONI ON LINE SUL SITO
WWW.CURTATONE.IT
DALLE ORE 9 DEL 20 APRILE
ALLE ORE 12 DELL'11 MAGGIO
2026**